



editerranean
ardiology
eeting

CATANIA 13-15 APRILE

2019

CORSO DI FORMAZIONE IN

Cardiologia e Terapia Intensiva

PER INFERMIERI

14-15 APRILE 2019



Presidente:

Michele M. Gulizia, MD, FACC, FESC

Coordinatori:

Giuseppina Maura Francese (Catania)

Angelo Gambera (Catania)

Loredana Morichelli (Roma)





Domenica 14 aprile 2019

14.30 *Saluto del Presidente e dei coordinatori
del programma scientifico*

Sala Calipso

SESSIONE I

SCOMPENSO CARDIACO: LA PRESA IN CARICO DI UN PAZIENTE FRAGILE

Moderatori: **A. Gambera** (Catania), **G.M. Francese** (Catania), **E. Simonetti** (Ancona)

- 15.00-15.15 Profilo del paziente con scompenso cardiaco e comorbidità
M.A. Rapisarda (Catania)
- 15.15-15.30 Quale formazione e quali competenze per il team assistenziale durante la degenza
T. Savli (Gorizia)
- 15.30-15.45 Continuità assistenziale l'infermiere e il follow-up post dimissione
G. Gianì (Catania)
- 15.45-16.00 Ambulatorio per lo scompenso cardiaco: qual è il ruolo oggi
M. Sforza (Roma)
- 16.00-16.15 Discussione

Domenica 14 aprile 2019

SESSIONE II

Sala Calipso

SCOMPENSO CARDIACO E INSTABILITÀ CLINICA

Moderatori: **S. Russotto** (Catania), **N. Savoca** (Catania), **G. Todero** (Catania)

- 16.30-16.45 Caso clinico
I. Cantarella (Catania)
- 16.45-17.00 Gestione del paziente con scompenso cardiaco e fibrillazione atriale
G.M. Francese (Catania)
- 17.00-17.15 La gestione in UTIC della tempesta elettrica
L. Mandile (Milano)
- 17.15-17.30 Ultrafiltrazione renale: aspetti tecnico assistenziali
A. Boscolo Anzoletti (Chioggia)
- 17.30-18.00 Discussione



Lunedì 15 aprile 2019

SESSIONE III

Sala Timo Alto

**AMBULATORIO PER LO SCOMPENSO CARDIACO E GESTIONE
INFERMIERISTICA**

Moderatori: **G. Di Dio** (Catania), **L. Morichelli** (Roma), **Z. Noto** (Catania)

- 9.00-9.15 Caso clinico: Scompenso e tachiaritmia
L. Morichelli (Roma)
- 9.15-9.30 Follow up del paziente con scompenso cardiaco senza dispositivo CRT
S. Barro (San Donà di Piave)
- 9.30-9.45 Follow up del paziente con scompenso cardiaco e dispositivo CRT
L. Sangiovanni (Roma)
- 9.45-10.00 Stimolazione multipoint nella CRT: come ottenere la programmazione ottimale?
V. Rizzo (Roma)
- 10.00-10.15 Il monitoraggio remoto nel paziente con scompenso cardiaco e dispositivo cardiaco impiantabile
A. Zorzin Fantasia (Trieste)
- 10.15-10.30 Discussione

Lunedì 15 aprile 2019

SESSIONE IV

Sala Timo Alto

SCOMPENSO CARDIACO E INSUFFICIENZA RESPIRATORIA

Moderatori: **G. Biondi** (Catania), **C. Cacia** (Catania), **D. Galatà** (Catania)

- 11.00-11.15 Caso clinico
S. Anastasi (Catania)
- 11.15-11.30 La ventilazione non invasiva. Aspetti teorici e indicazioni all'uso
O. Di Gregorio (Pedara)
- 11.30-11.45 Assistenza infermieristica alla persona in ventilazione non invasiva (CPAP e BPAP)
F. Cerruto (Pedara)
- 11.45-12.00 Discussione

Lunedì 15 aprile 2019

SESSIONE V

Sala Timo Alto

QUANDO IL CUORE DA SOLO NON CE LA FA

Moderatori: **F. Currenti** (Catania), **A. Fontana** (Catania), **M. Pittera** (Catania)

- 12:00-12:15 Assistenza al paziente portatore di sistema di assistenza ventricolare meccanica nello scompenso cardiaco acuto
L. Mirabella (Catania)
- 12:15-12:30 Assistenza al paziente portatore di sistema di assistenza ventricolare meccanica nello scompenso cardiaco refrattario e end of life
S. Marchei (Roma)
- 12:30-12:45 Scompenso cardiaco refrattario e fine vita: supporto psicologico a paziente e familiari
C. Giuffrida (Catania)
- 12:45-13:00 Discussione
- 13.00-13.15 Compilazione questionari e chiusura dei lavori

INFORMAZIONI

Modalità di Registrazione

Sede Congressuale

Prenotazioni e Sistemazioni Alberghiere



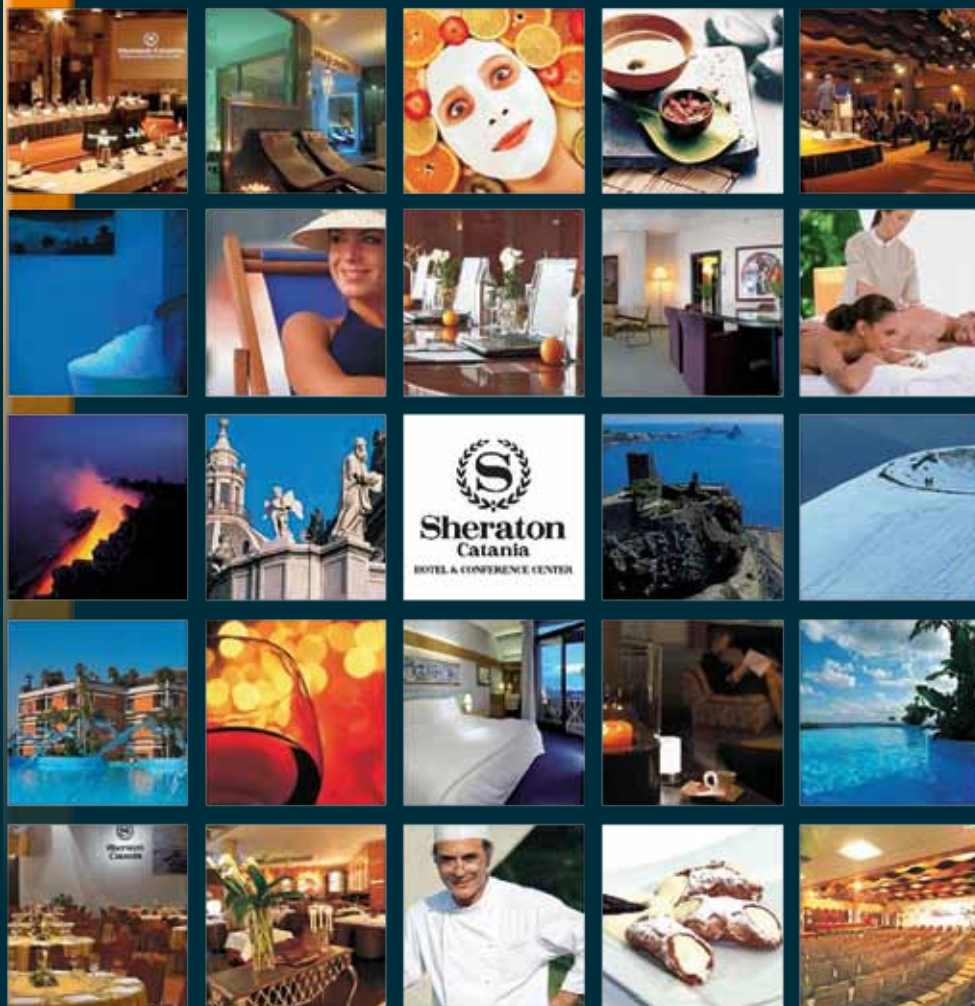

SEDE CONGRESSUALE

FOUR POINTS by SHERATON CATANIA
HOTEL & CONFERENCE CENTER
Via Antonello da Messina, 45 - 95021 Aci Castello - Catania
Tel. +39 095 7114111 - Fax. +39 095 271380
www.sheratoncatania.com

SEGRETERIA SCIENTIFICA

MICHELE M. GULIZIA
Divisione di Cardiologia - Ospedale "Garibaldi-Nesima"
Via Palermo, 636 - 95122 Catania
Tel. +39 095 7598502 - Fax + 39 095 7598505
e-mail: michele.gulizia60@gmail.com

COORDINATORI CORSO PER INFERMIERI

Giuseppina Maura Francese (Catania)
Angelo Gambera (Catania)
Loredana Morichelli (Roma)

SEGRETERIA ORGANIZZATIVA

ADRIA CONGREGX
Via Sassonia, 30 - 47922 Rimini
Tel. +39 0541 305812 - 305811 - Fax + 39 0541 305894
e-mail: info@mcmweb.it - Web site: www.mcmweb.it

AREA ESPOSITIVA

Presso la Sede Congressuale sarà allestita una esposizione dell'industria biomedicale e farmaceutica che osserverà gli stessi orari di apertura dei lavori congressuali. Le aziende interessate a presentare i loro prodotti o ad essere presenti al Congresso con qualsiasi altra forma di partecipazione possono contattare la Segreteria Organizzativa, Adria Congrex.

CATANIA 13-15 APRILE

2019

ORARI DI APERTURA DELLA SEGRETERIA

Individuali

14 aprile 2019, 8.00 - 19.00
15 aprile 2019, 8.00 - 17.00

ASSICURAZIONE

L'organizzazione non si assume alcuna responsabilità, per infortuni personali, per smarrimenti o danni ad oggetti personali. Consigliamo ai partecipanti e agli espositori, che lo ritengo opportuno, di contrarre una propria polizza personale.

Quote di iscrizione ai corsi

PROGRAMMA INFERMIERISTICO

Quota per 1 giorno	€ 60,00* IVA 22% non inclusa
Quota per 2 giorni	€ 100,00* IVA 22% non inclusa

La quota d'iscrizione include: partecipazione a tutte le sessioni scientifiche, ingresso all'area espositiva, badge e cartella congressuale, attestato di partecipazione, attestato ECM (se conseguito), cerimonia inaugurale, coffee break.

* in caso di variazione dell'aliquota Iva le quote di iscrizione saranno soggette ad adeguamenti.

DOPO IL 30 MARZO 2019 TUTTE LE ISCRIZIONI POTRANNO ESSERE EFFETTUATE IN SEDE CONGRESSUALE

Educazione continua in medicina

Il **Corso di Formazione in Cardiologia e Terapia Intensiva per Infermieri** è accreditato separatamente ed i **crediti formativi assegnati** per il congresso dal Provider Adria Congrex (ID 1783) sono 7. L'attestazione dei crediti è subordinata alla partecipazione effettiva pari al 90% del programma formativo, alla completa e corretta compilazione del questionario e alla sua riconsegna al termine dell'Evento. La durata dell'attività formativa è di nr. 7 ore. Al momento della registrazione verrà consegnata ai partecipanti la necessaria documentazione.

Attestati di partecipazione

L'attestato di partecipazione verrà consegnato a tutti i partecipanti regolarmente iscritti al termine del Congresso.

Variazioni al Programma

Le informazioni pubblicate in questo programma sono corrette fino al momento della stampa. Il Comitato Scientifico si riserva il diritto di apportare al programma tutte le variazioni che dovessero rendersi necessarie per ragioni tecniche e/o scientifiche.



CATANIA 13-15 APRILE
2019

La scheda di prenotazione alberghiera potrà essere compilata direttamente on line collegandosi al sito: www.mcmweb.it. In alternativa, il form potrà essere scaricato dal sito e inviato via fax alla Segreteria Organizzativa Adria Congrex Srl. E' fortemente consigliato di prenotare con anticipo. La Segreteria Organizzativa Adria Congrex proverà a fare ogni sforzo per incontrare le sue esigenze e per rendere il suo soggiorno a Catania il più piacevole possibile. Adria Congrex provvederà ad inviare conferma scritta della prenotazione a partire da marzo 2019.

Camere e Hotel saranno assegnati in base all'ordine di arrivo delle prenotazioni.

Le prenotazioni alberghiere dovranno essere perfezionate:

– Inviando i dati relativi alla carta di credito, che saranno custoditi a garanzia della prenotazione. L'importo totale del soggiorno dovrà essere pagato in hotel al momento del check out.

Tariffe*

5 Star Hotels *****

	Camera Doppia uso singola	Camera doppia
1) Romano Palace	145,00	180,00

4 Star Hotels ****

2) GH Baia Verde	145,00	175,00
3) Liberty	109,00	150,00
4) Nettuno	130,00	162,00
5) NH Parco degli Aragonesi	119,00	139,00
6) Plaza Hotel Catania	180,00	215,00
7) Romano House	130,00	160,00
8) Una Hotel Palace	220,00	240,00
9) NH Catania Centro	109,00	129,00

3 Star Hotels ***

10) Best Western Mediterraneo	100,50	112,00
-------------------------------	--------	--------

* Le tariffe includono l'Iva, il servizio, la prima colazione e si intendono al giorno a persona. Tassa di soggiorno esclusa: € 1,50 a persona al giorno.

Non è previsto alcun servizio transfer.

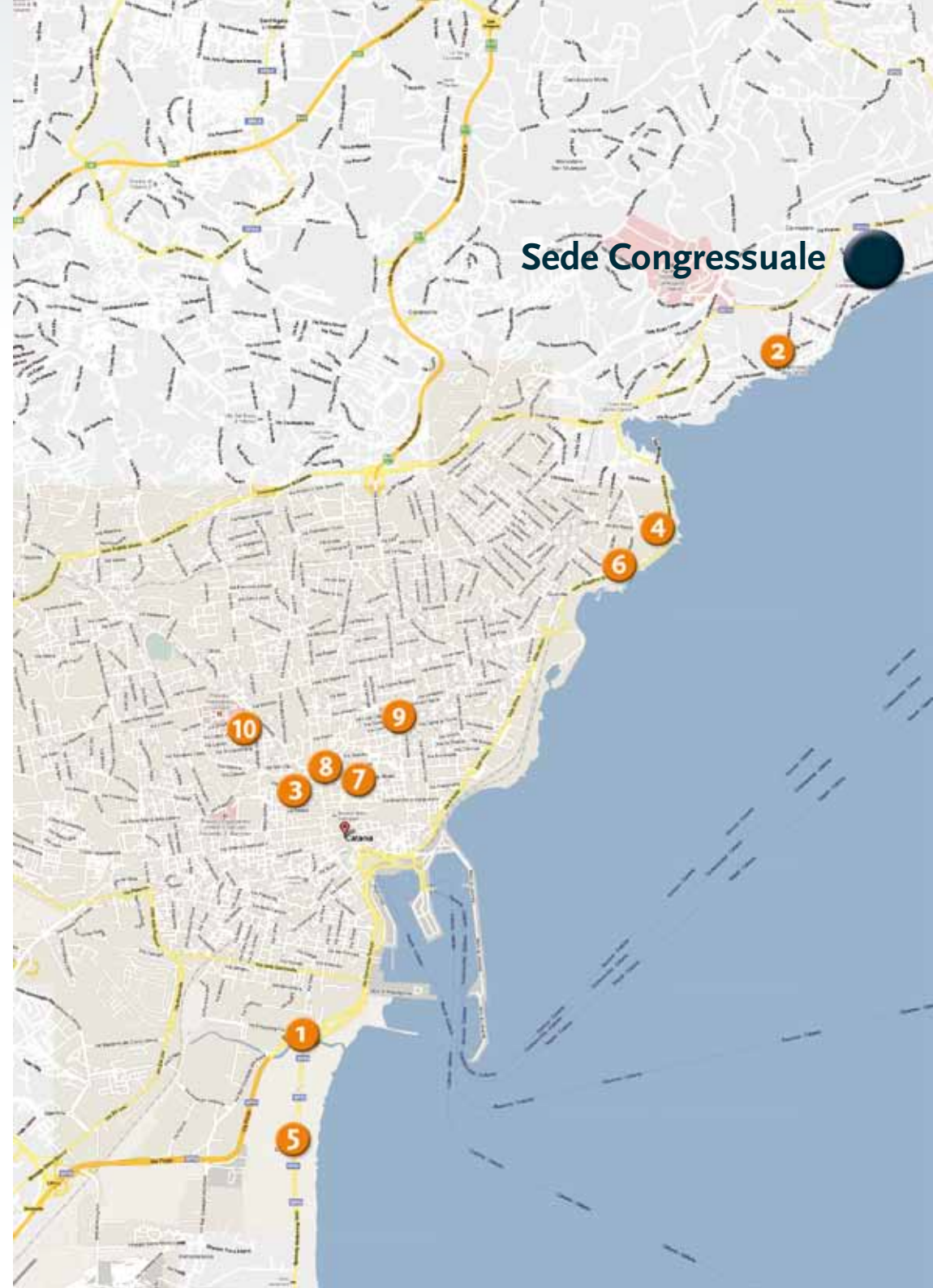

COME RAGGIUNGERE CATANIA

Catania è facilmente raggiungibile con ogni mezzo di trasporto da tutto il mondo.



IN AEREO

L'aeroporto internazionale Fontanarossa di Catania è situato nella periferia della città: un servizio di autobus (ALIBUS AMT - Numero verde 800 018696) fornisce la miglior connessione con il centro città e/o con la stazione ferroviaria, collegamenti ogni 20 minuti, dalle 5.00 del mattino a mezzanotte, a tariffe di bus metropolitano.

I taxi da e per l'aeroporto sono sempre disponibili in loco o ai seguenti numeri telefonici:

Riotaxi 24h *Tel. 095 330966*

Inoltre, ci sono diverse linee di autobus extraurbani che offrono collegamenti tra le piccole città e frazioni della Provincia di Catania e l'aeroporto.

L'altro importante aeroporto siciliano, Palermo Punta Raisi, non è in realtà la miglior scelta per raggiungere Catania. Da Palermo occorrono infatti circa 3 ore per coprire una distanza di 210 Km. (autostrada A20 prima A18 poi).



IN TRENO

Catania è perfettamente collegata con il resto della Sicilia e con le maggiori città italiane, grazie ai treni Eurostar e al più comune treno Espresso, che partendo da Milano, Torino e Roma attraversa Napoli e la Riviera Amalfitana.

Stazione ferroviaria di Catania - www.trenitalia.it

Piazza Giovanni XXIII - Catania - *Tel. +39 095 532226*

Call Center *Tel. 892021*

Switchboard *Tel. 095 532710*

Ticket Office *Tel. 095 532227*



IN NAVE

Vuoi raggiungere Catania per mare?

Dal Nord Europa e in Italia, confortevoli navi Tirrenia salpano dal porto di Genova e raggiungono Palermo in circa 17/18 ore. Ci sono poi frequenti traghetti da Napoli a Milazzo (a circa due ore di auto a Catania), e un traghetto quotidiano da Ravenna (sulla costa del Nord Adriatico) che arriva direttamente a Catania.

Motoscafi e catamarani da Malta a Catania sono inoltre disponibili quotidianamente.

Autorità Portuale di Catania Via Dusmet - *Tel. 095 535888 / 536031*

Capitaneria di Porto Via Dusmet - *Tel. 095 531667*

Fax 095 533962

AMT Alibus servizio dal porto all'aeroporto ogni 20 minuti.



IN AUTO

Catania può essere raggiunta in auto dalle principali città italiane attraverso una soddisfacente rete stradale. Dal nord Italia, si può percorrere l'autostrada A1 per raggiungere Napoli e Salerno, da Salerno (Riviera della Costiera Amalfitana e Capri) si prosegue sull'autostrada A3 (gratuita) direzione Reggio Calabria. Uscita a Villa S.Giovanni-Sicilia per raggiungere il porto da dove partono frequenti collegamenti per la città di Messina. Da Messina, raggiungere Catania con l'autostrada A18.

Da Messina, prendere l'autostrada A18 per Catania in un'ora di auto e si arriva a Catania. Se si proviene da Palermo, prendere l'autostrada A20 per Messina, poi l'autostrada A18 per Catania.

Ulteriori informazioni su internet su trasporti e clima in Sicilia

www.aeroporto.catania.it

www.interbus.it

www.meteo.it



Mediterranean Cardiology Meeting

CATANIA 13-15 APRILE

2019

ORGANIZZATO DA

**Divisione di Cardiologia
Ospedale "Garibaldi-Nesima"**

SEGRETERIA SCIENTIFICA

Michele M. Gulizia

Divisione di Cardiologia
Ospedale "Garibaldi-Nesima"

Via Palermo, 636

95122 Catania, Italia

Tel. 095 7598502

Fax 095 7598505

e-mail: michele.gulizia60@gmail.com

SEDE CONGRESSUALE

**Four Points by Sheraton Catania
Hotel & Conference Center**

SEGRETERIA ORGANIZZATIVA

Adria Congrex s.r.l.

Via Sassonia, 30

47922 Rimini

Tel. 0541 305811

Fax 0541 305894

E-mail: info@mcmweb.it

www.mcmweb.it

